



**DICHIARAZIONE SOSTITUTIVA DELL'ATTO DI NOTORIETA'
(ART. 47 D.P.R. 28 DICEMBRE 2000 N 445)**

Oggetto: Dichiarazione di insussistenza di cause di inconfiribilità ed incompatibilità.

La sottoscritta Maria Teresa Cuda, nata ad Andali (CZ) il 26/05/1960 residente a Cetona (SI) Piazza G. Garibaldi n. 17 tel. 3292985438 e-mail museo@comune.cetona.si.it, consapevole delle sanzioni penali, nel caso di dichiarazioni non veritiere, di formazione o uso di atti falsi, richiamate dall'art. 76 DPR 445/2000, sotto la sua personale responsabilità

DICHIARA

l'insussistenza di cause di inconfiribilità ed incompatibilità, ai sensi e per gli effetti del D.Lgs.39/ 2013, ed in particolare :

ai fini delle cause di inconfiribilità, in fase di prima attuazione:

- di non avere riportato condanna, anche con sentenza non passata in giudicato, per uno dei reati previsti dal capo I del titolo II del libro secondo del codice penale (disposizione prevista dall'art. 3 D.lgs. 39/2013) e cioè: Peculato (art. 314); Peculato mediante profitto dell'errore altrui (art. 316); Malversazione a danno dello Stato (art. 316-bis); Indebita percezione di erogazioni a danno dello Stato (art. 316-ter); Concussione (art. 317); Corruzione per l'esercizio della funzione (art. 318); Corruzione per un atto contrario ai doveri d'ufficio (art. 319); Corruzione in atti giudiziari (art. 319-ter); Induzione indebita a dare o promettere utilità (art. 319-quater); Corruzione di persona incaricata di un pubblico servizio (art. 320); Istigazione alla corruzione (art. 322); Peculato, concussione, induzione indebita dare o promettere utilità, corruzione e istigazione alla corruzione di membri degli organi delle Comunità europee e di funzionari delle Comunità europee e di Stati esteri (art. 322-bis) Abuso di ufficio (art. 323); Utilizzazione d'invenzioni o scoperte conosciute per ragione d'ufficio (art. 325); Rivelazione ed utilizzazione di segreti di ufficio (art. 326); Rifiuto di atti d'ufficio. Omissione (art. 328); Rifiuto o ritardo di obbedienza commesso da un militare o da un agente della forza pubblica (art. 329); Interruzione di un servizio pubblico o di pubblica necessità (art. 331); sottrazione o danneggiamento di cose sottoposte a sequestro disposto nel corso di un procedimento penale o dall'autorità amministrativa (art. 334); Violazione colposa di doveri inerenti alla custodia di cose sottoposte a sequestro disposto nel corso di un procedimento penale o dall'autorità amministrativa (art. 335);
- di non essere stato, nell'anno precedente, componente della giunta o del consiglio di una provincia, di un comune con popolazione superiore ai 15.000 abitanti o di una forma associativa tra comuni avente la medesima popolazione, in regione Toscana (art. 7, comma 2 D.lgs. 39/2013) (salvo che il dipendente all'atto di assunzione della carica politica non fosse già titolare di incarico)
- di non essere stato, nell'anno precedente, presidente o amministratore delegato di enti di diritto privato in controllo pubblico da parte di province, comuni e loro forme associative della regione Toscana, intendendo a tal fine ente privato in controllo pubblico, ai sensi dell'art. 1 comma 2 , lett. c) del D.lgs. 39/2013 , le società e gli altri enti di diritto privato che esercitano funzioni amministrative, attività di produzione di beni e servizi a favore delle amministrazioni pubbliche o di gestione di servizi pubblici, sottoposti a controllo ai sensi

dell'art. 2359 Codice Civile da parte di amministrazioni pubbliche, oppure gli enti nei quali siano riconosciuti alle pubbliche amministrazioni, anche in assenza di una partecipazione azionaria, poteri di nomina dei vertici o dei componenti degli organi (art. 7, comma 2 D.lgs. 39/2013) *(salvo che il dipendente all'atto di assunzione della carica politica non fosse già titolare di incarico)*

ai fini delle cause di incompatibilità:

di non trovarsi nelle cause di incompatibilità di cui all'art. 9 comma 1 del D.lgs.39/2013 come di seguito riportato:

1. Gli incarichi amministrativi di vertice e gli incarichi dirigenziali, comunque denominati, nelle pubbliche amministrazioni, che comportano poteri di vigilanza o controllo sulle attività svolte dagli enti di diritto privato regolati o finanziati dall'amministrazione che conferisce l'incarico, sono incompatibili con l'assunzione e il mantenimento, nel corso dell'incarico, di incarichi e cariche in enti di diritto privato regolati o finanziati dall'amministrazione o ente pubblico che conferisce l'incarico.

di non trovarsi nelle cause di incompatibilità di cui all'art.9 comma 2 del D.lgs.39/2013 come di seguito riportato:

2. Gli incarichi amministrativi di vertice e gli incarichi dirigenziali, comunque denominati, nelle pubbliche amministrazioni, gli incarichi di amministratore negli enti pubblici e di presidente e amministratore delegato negli enti di diritto privato in controllo pubblico sono incompatibili con lo svolgimento in proprio, da parte del soggetto incaricato, di un'attività professionale, se questa è regolata, finanziata o comunque retribuita dall'amministrazione o ente che conferisce l'incarico.

di non trovarsi nelle cause di incompatibilità di cui all'art. 12 comma 1 del D.lgs.39/2013 come di seguito riportato:

1. Gli incarichi dirigenziali, interni e esterni, nelle pubbliche amministrazioni, negli enti pubblici e negli enti di diritto privato in controllo pubblico sono incompatibili con l'assunzione e il mantenimento, nel corso dell'incarico, della carica di componente dell'organo di indirizzo nella stessa amministrazione o nello stesso ente pubblico che ha conferito l'incarico, ovvero con l'assunzione e il mantenimento, nel corso dell'incarico, della carica di presidente e amministratore delegato nello stesso ente di diritto privato in controllo pubblico che ha conferito l'incarico

di non trovarsi nelle cause di incompatibilità di cui all'art. 12 comma 2 del D.lgs.39/2013 come di seguito riportato:

2. Gli incarichi dirigenziali, interni e esterni, nelle pubbliche amministrazioni, negli enti pubblici e negli enti di diritto privato in controllo pubblico di livello nazionale, regionale e locale sono incompatibili con l'assunzione, nel corso dell'incarico, della carica di Presidente del Consiglio dei ministri, Ministro, Vice Ministro, sottosegretario di Stato e commissario straordinario del Governo di cui all'articolo 11 della legge 23 agosto 1988, n. 400, o di parlamentare.

di non trovarsi nelle cause di incompatibilità di cui all'art. 12 comma 4 del D.lgs.39/2013 come di seguito riportato:

4. Gli incarichi dirigenziali, interni e esterni, nelle pubbliche amministrazioni, negli enti pubblici e negli enti di diritto privato in controllo pubblico di livello provinciale o comunale sono incompatibili:

- a) con la carica di componente della giunta o del consiglio della regione;
- b) con la carica di componente della giunta o del consiglio di una provincia, di un comune con popolazione superiore ai 15.000 abitanti o di una forma associativa tra comuni avente la medesima popolazione, ricompresi nella stessa regione dell'amministrazione locale che ha conferito l'incarico;
- c) con la carica di componente di organi di indirizzo negli enti di diritto privato in controllo pubblico da parte della regione, nonché di province, comuni con popolazione superiore ai 15.000 abitanti o di forme associative tra comuni aventi la medesima popolazione della stessa regione.

OPPURE

che sussistono le seguenti cause di inconferibilità e/o incompatibilità ai sensi delle disposizioni sopra richiamate del D.lgs.39/2013 :

.....
.....
.....
.....
.....
.....
.....
.....

e di impegnarsi a rimuoverle entro il termine di 15 giorni dalla data della presente dichiarazione.

La Sottoscritta si impegna a comunicare tempestivamente eventuali variazioni del contenuto della presente dichiarazione e a rendere, se del caso, una nuova dichiarazione sostitutiva.

Trattamento dati personali

La Sottoscritta dichiara di essere stata informata, ai sensi dell'art.13 del Decreto legislativo 30 giugno 2003 n.196 circa il trattamento dei dati personali raccolti, ed in particolare , che tali dati saranno trattati, anche con strumenti informatici . esclusivamente per le finalità per le quali la presente dichiarazione viene resa.

Cetona, 04/01/2017

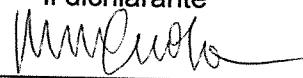
Il dichiarante

1. Cognome: C.B.B.A.
 2. Nome: MARIJA TERESA
 3. Data di nascita: 24/09/1960
 AR.PAL.1 (07)
 4. Residenza: CATANZARO

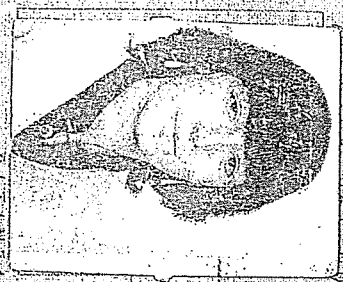

MINISTERO DEL TITOLORE

5. Rilasciata dal Prefetto di Catanzaro
 il 7 Aprile 1986
 7. Validità fino al 23/09/89
 Patente N. 1000000000000000
 B.N.N. 1



MINISTERO DEL TITOLORE
 DIREZIONE REGIONALE
 CATANZARO
 24/09/1960
 MARIJA TERESA
 C.B.B.A.
 AR.PAL.1 (07)
 CATANZARO

SOSTITUISCE N. 1000000000000000

1	2046532K 07/05/86	
2		
3		
4		
5		
6		
7		
8		
9		
10		
11		
12		
13		
14		
15		
16		
17		
18		
19		
20		

VIDIMAZIONI ANNUALI

5

6

CONFERMAZIONE DELLA PATENTE

LA PATENTE N. 1000000000000000
 VALIDEZZA FINO AL 23/09/1989
 RILASCIATA DAL PREFETTO DI CATANZARO
 IL 7 APRILE 1986

PHILETTIM DI MARINE
 Valditara Cost. Marina B.no
 CATANZARO
 24/09/1986

Ministero degli Interni
 Direzione Generale della Motorizzazione Civile e dei Trasporti in Concessione

REPUBBLICA ITALIANA

MINISTERO DEI TRASPORTI
 DIREZIONE GENERALE DELLA MOTORIZZAZIONE CIVILE E DEI TRASPORTI IN CONCESSIONE

Patente di Guida
 Permis de conduire

Med. No. 701/MEC